

**Agenzia del Territorio  
CATASTO FABBRICATI  
Ufficio Provinciale di  
Viterbo**

Dichiarazione protocollo n. VT0033384 del 13/03/2009

Planimetria di u.i.u. in Comune di Nepi

Piazza Padella

civ. 1-2

Identificativi Catastali:

Sezione:

Foglio: 13

Particella: 11

Subalterno: 1

Compilata da:

Mariani Fabrizio

Iscritto all'albo:  
Geometri

Prov. Viterbo

N. 953

Scheda n. 1

Scala 1:200

ABITAZIONE

PIANO PRIMO  
H= 270

PIANO 1° SOTTOSTRADA  
H.m= 220

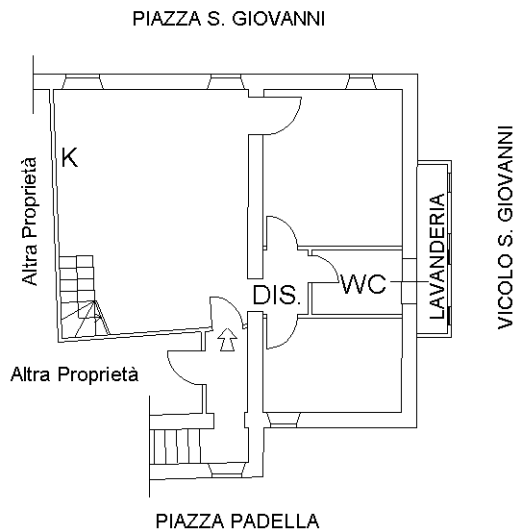
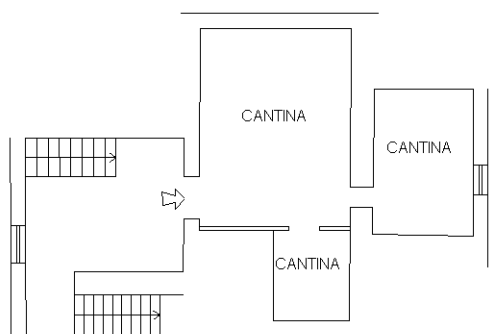

PIANO TERRA  
H.m= 235

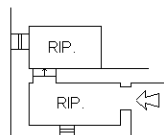

PIANO SECONDO

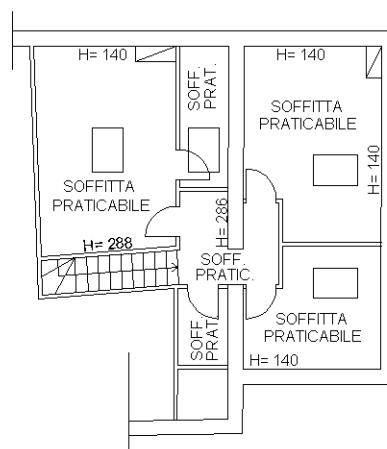

Catasto dei Fabbricati - Situazione al 16/10/2016 - Comune di NEPI (F868) - Foglio: 13 - Particella: 11 - Subalterno: 1 >  
PIAZZA PADELLA n. 1 n. 2 piano: S1-F-1-2;

10 metri

Ultima planimetria in atti